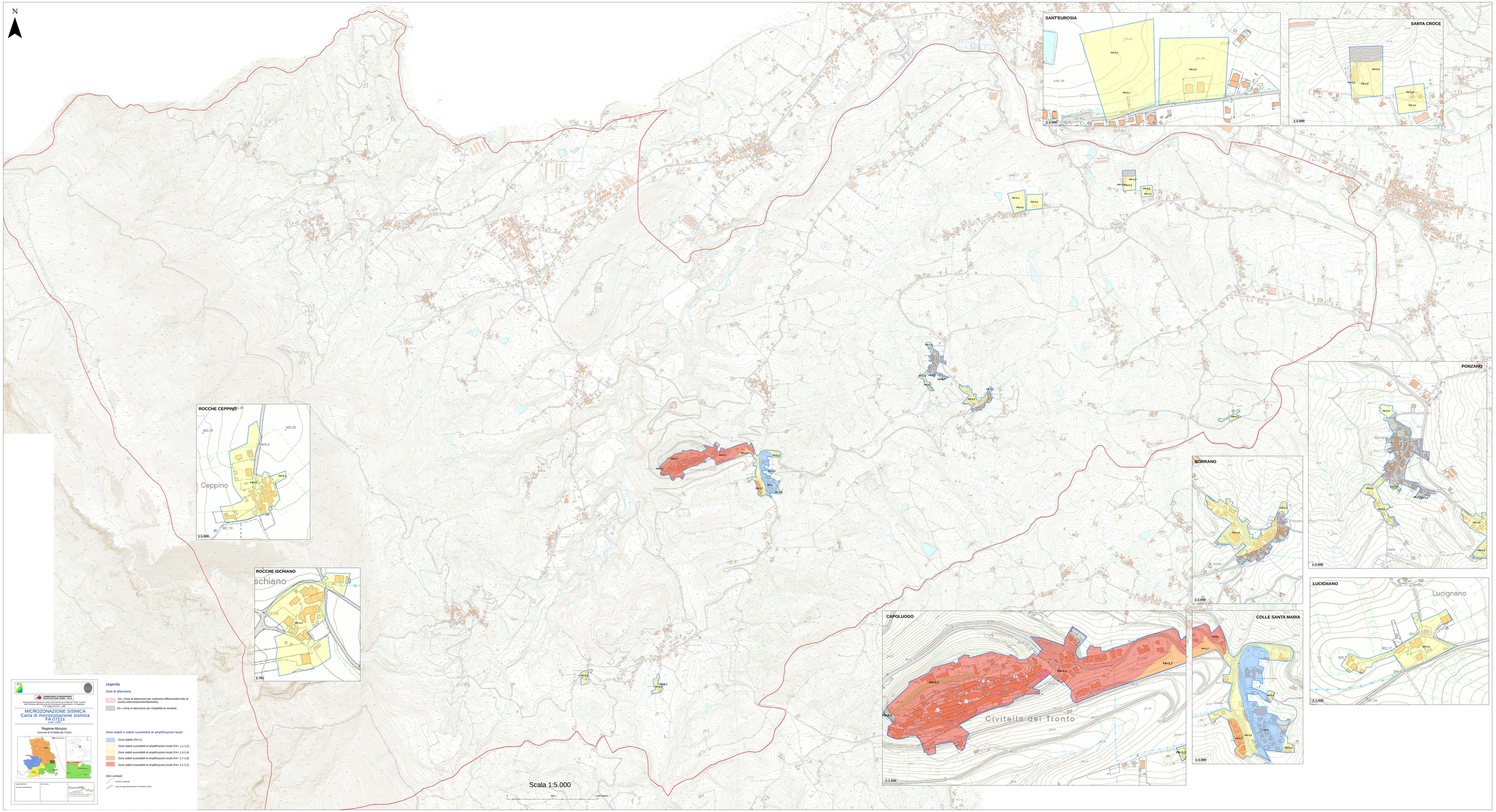
N
SANT'EUROSIA
SANTA CROCE
ROCCHE CEPPINO
Ceppino
ROCCHE ISCHIANO
schiano
PONZANO
BORRANO
LUCIGNANO
Lucignano
CAPOLUOGO
Civitella del Tronto
COLLE SANTA MARIA
Scala 1:5.000
Legenda
Zone di attenzione
ZA=1 Zona di attenzione per cedimenti differenziali/crollo di cavità sotterranee/sinkhole/dolina
ZA= Zona di attenzione per instabilità di versante
Zone stabili e stabili suscettibili di amplificazioni locali
Zona stabile (FA=1)
Zone stabili suscettibili di amplificazioni locali (FA= 1.1-1.2)
Zone stabili suscettibili di amplificazioni locali (FA= 1.3-1.4)
Zone stabili suscettibili di amplificazioni locali (FA= 1.7-1.8)
Zone stabili suscettibili di amplificazioni locali (FA= 2.1-2.2)
Altri simboli
Confine comunale
Area di approfondimento di III Livello di MZS
MICROZONAZIONE SISMICA
Carta di microzonazione sismica
FA 0711s
Regione Abruzzo
Comune di Civitella del Tronto